

2023

毕业生就业质量报告

Graduate employment quality survey report

郑州工业安全职业学院
2023 年毕业生就业质量报告
(2023)

招生就业处 编



图1 2019-2023届毕业生人数及总体趋势



图 2 2023 届毕业生性别结构

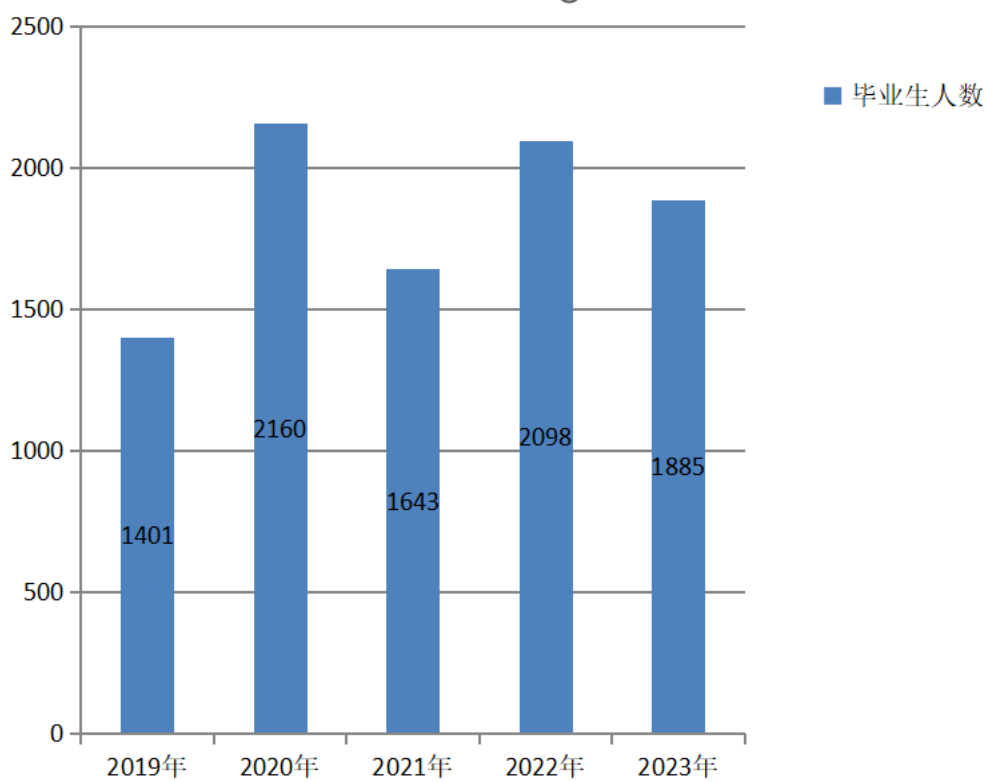

图 3 2023 届毕业生民族结构

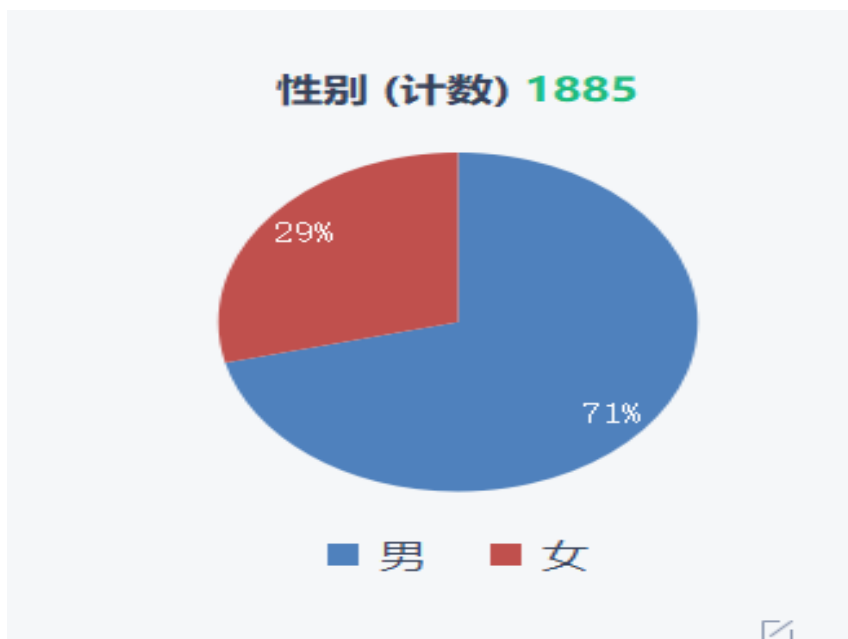

图4 2023届毕业生生源分布情况

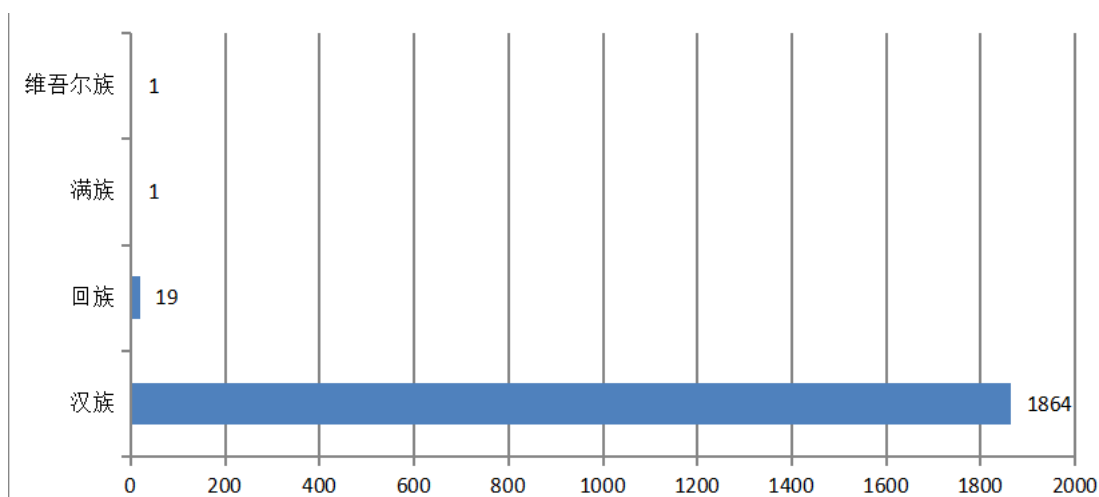

图5 2023届毕业生系别分布

表 1 2023 届毕业生年终毕业去向落实情况

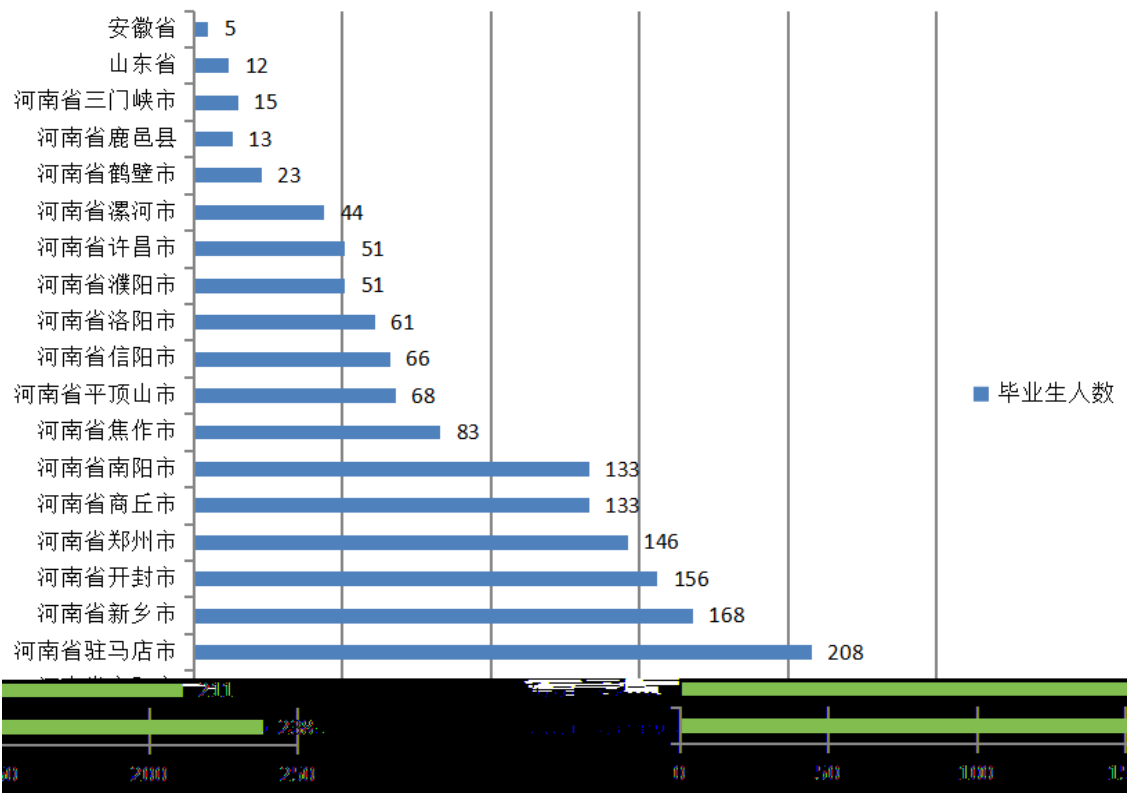
毕业去向	毕业去向落实人数	毕业去向落实率
		53.2%
		16.5%
		12.7%
		8.1%
		4.3%
		4.1%
		1.1%
		100%

表 3 2023 届毕业生调查总体未就业情况分布

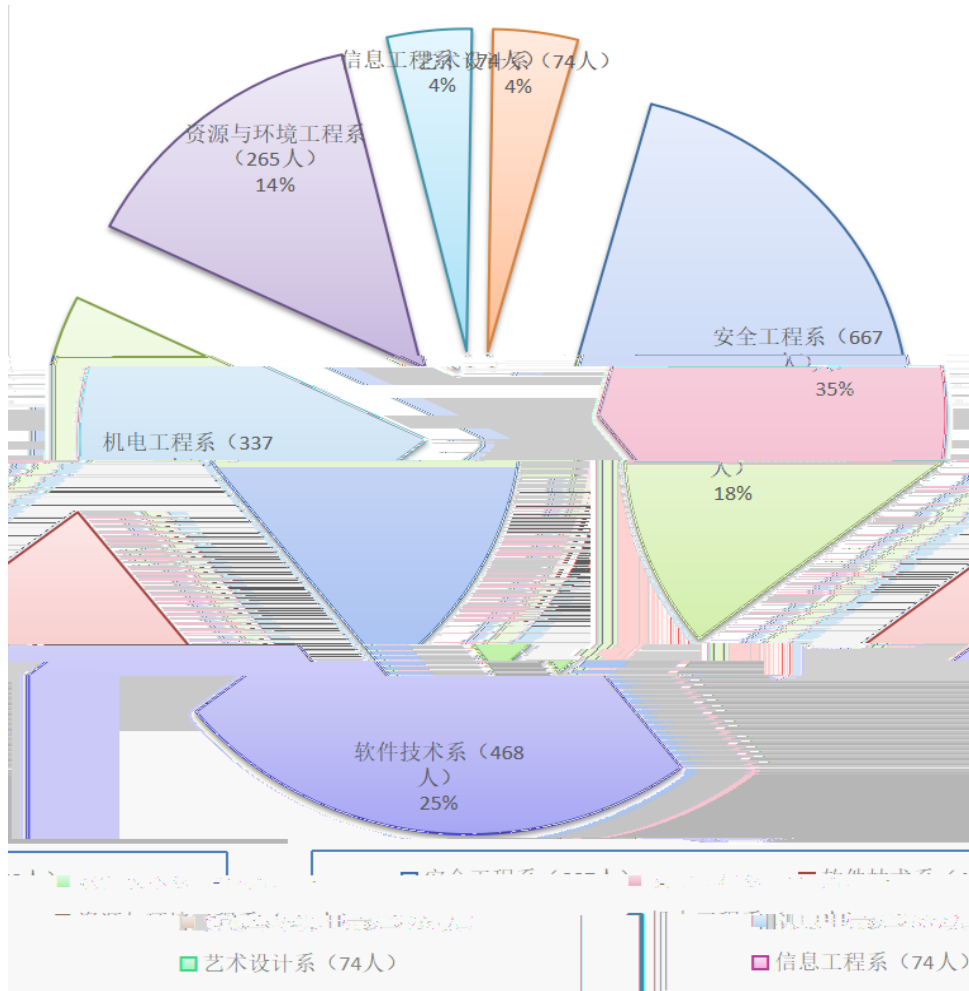
选项	样本数	占比
	79	51.6%
	50	32.8%
	12	7.8%
	7	4.6%
	3	2.0%
	1	0.6%
	1	0.6%
合计	153	100.00%



图 7 2023 届毕业生就业单位性质



A 农、林、牧、渔业	K 房地产业
B 采矿业	L 租赁和商务服务业
C 制造业	M 科学研究和技术服务业
D 电力、热力、燃气及水生产和供应业	N 水利、环境和公共设施管理业
E 建筑业	O 居民服务、修理和其他服务业
F 批发和零售业	P 教育
G 交通运输、仓储和邮政业	Q 卫生和社会工作
H 住宿和餐饮业	R 文化、体育和娱乐业
I 信息传输、软件和信息技术服务业	

图 8 2023 届毕业生就业行业流向

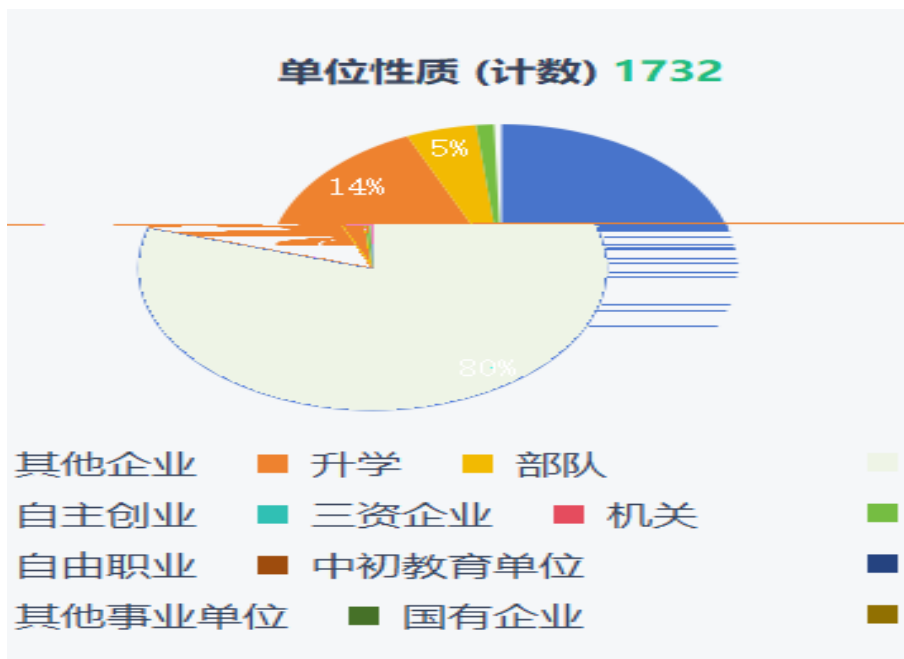
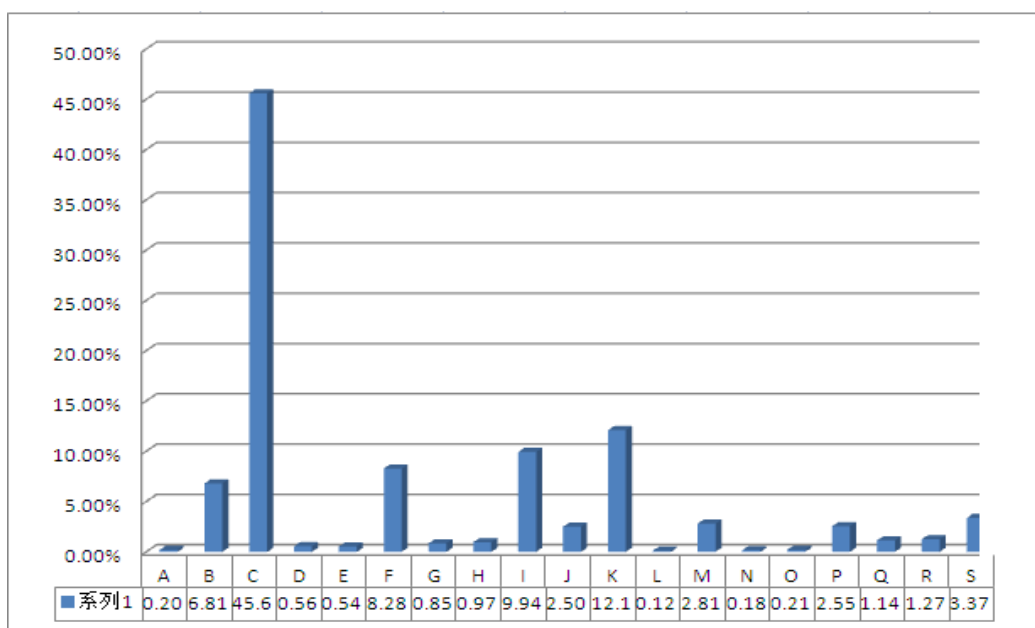
9



图 9 2023 届毕业生对工作岗位适应周期情况



图 10 2023 届毕业生工作胜任情况

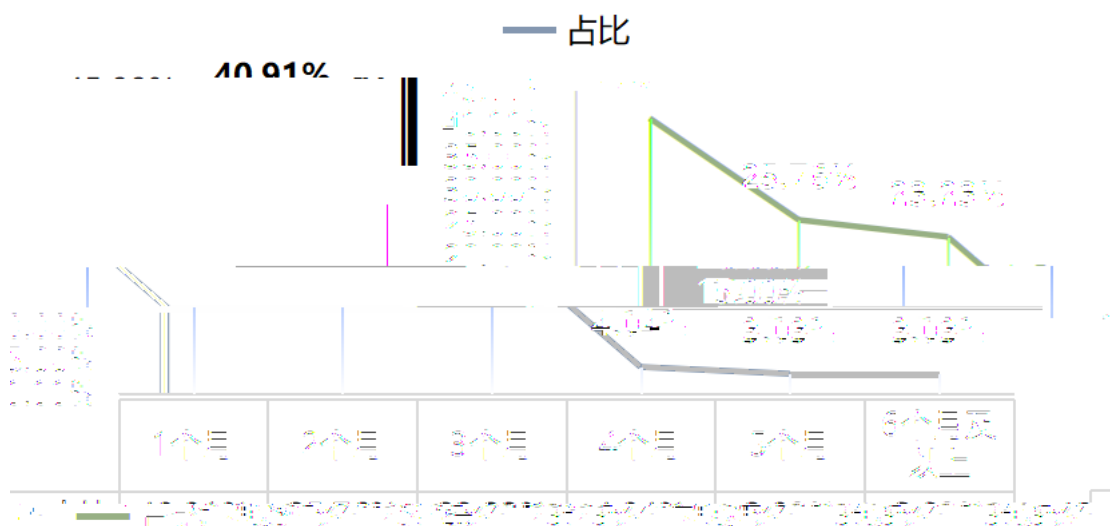

图 11 毕业生择业时主要考虑因素统计

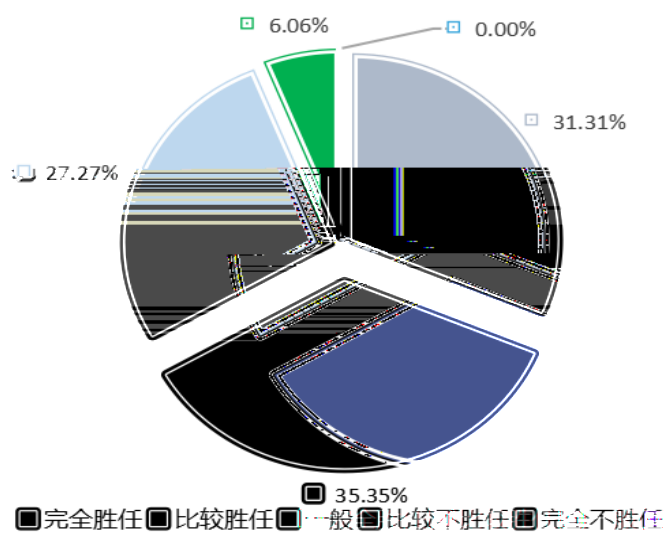
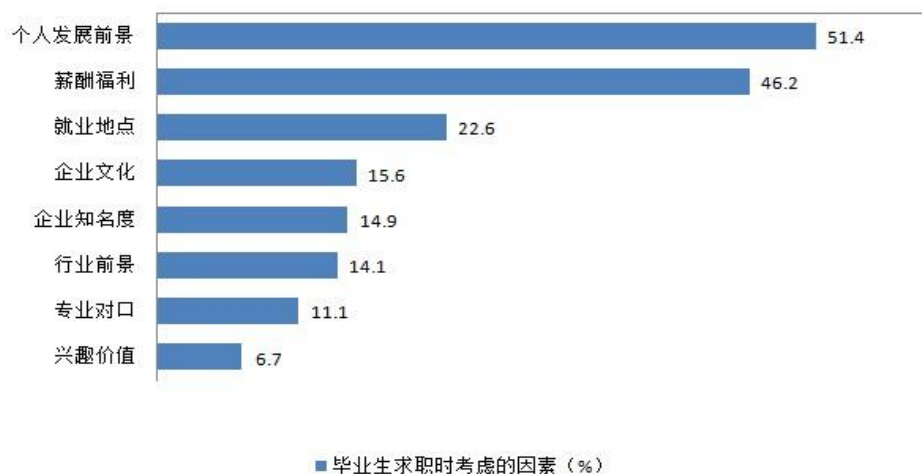